



Legende

Bestand

- Vermessung
- Kataster

Planung

- Fahrbahn, Asphalt
- Markierung StVO
- Markierung Fahrradstraße
- Baum/Pflanze
- Poller
- Fahrbahn, Asphalt
- Schildermast

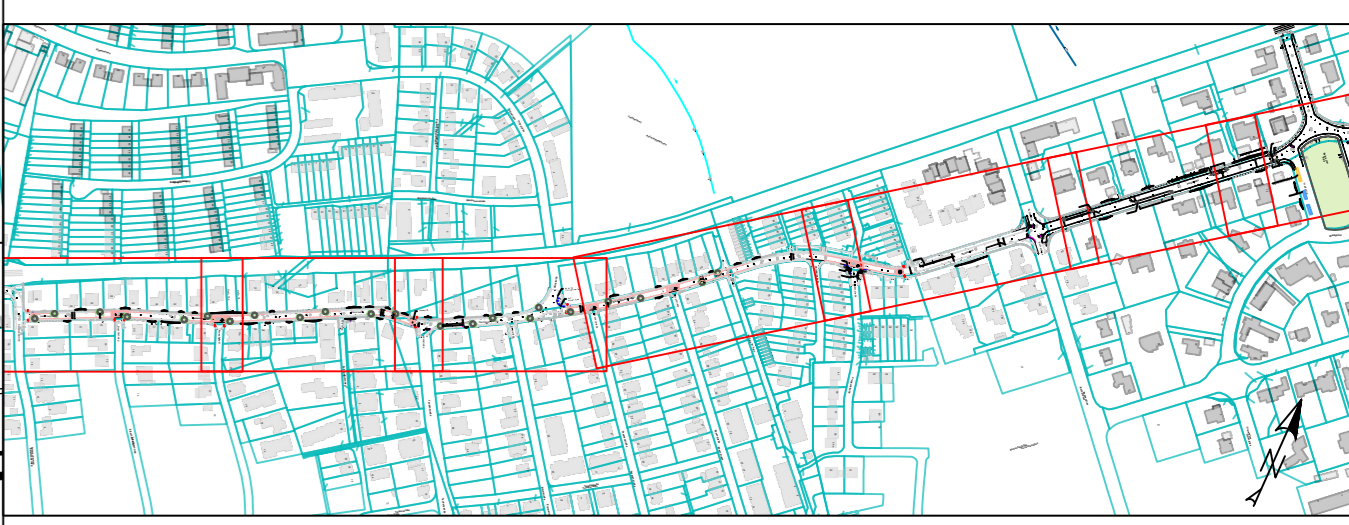

c			
b			
a			
Index	Art der Änderung	Datum	Name

VORENTWURF

Stadt Bergisch Gladbach
 6-60 Mobilität und Stadtentwicklung
Rathaus Bergisch Gladbach Wilhelm-Wagener-Platz 51429 Bergisch Gladbach

Blatt-Nr.: LA05
LAGEPLAN
 Maßstab: 1:250

Hasenweg, Nachtigallenstr., Parkstr.

Entwurfsdatum:	31.01.2025	Name	Datum
		bearbeitet	MH
		gezeichnet	BT
		geprüft	01.11..2024
aufgestellt:		genehmigt	

der Bürgermeister: i.A. _____