Planstand
23.10.2025

711125097 Straßenausbau Laurentiusstr., Bergisch Gladbach

Bauzeitenplan 1

Dohrmann seit 1895

Nr.	Bezeichnung	Dauer	Start	Ende	Vorgänger
1	**Allgemeines**	**185,0t**	**Di 07.10.25**	**Do 23.07.26**	
2	Baustelle einrichten	2,0t	Di 07.10.25	Mi 08.10.25	6
3	BE vorhalten	185,0t	Di 07.10.25	Do 23.07.26	2 AA; 4 EE
4	Baustelle räumen	2,0t	Mi 22.07.26	Do 23.07.26	69
5	**Bauabschnitt 1**	**74,0t**	**Mo 06.10.25**	**Do 05.02.26**	
6	Verkehrssicherung 1. BA aufstellen	1,0t	Mo 06.10.25	Mo 06.10.25	
7	Verkehrssicherung 1. BA vorhalten	74,0t	Mo 06.10.25	Do 05.02.26	6 AA; 25 EE
8	**Gehweg Natursteinpflasterflächen**	**18,0t**	**Do 09.10.25**	**Mo 03.11.25**	
9	Aufbruch- und Erdarbeiten, Unterbau und Entwässerung	17,0t	Do 09.10.25	Fr 31.10.25	2
10	Natursteinpflasterarbeiten	6,0t	Mo 27.10.25	Mo 03.11.25	9 -5t
11	**Gehweg Betonsteinpflaster östl. Gehwegseite**	**12,0t**	**Mo 03.11.25**	**Di 18.11.25**	
12	Aufbruch- und Erdarbeiten, Unterbau und Entwässerung	12,0t	Mo 03.11.25	Di 18.11.25	9
13	Bordstein- und Pflasterarbeiten	8,0t	Fr 07.11.25	Di 18.11.25	12 -8t
14	**Gehweg Betonsteinpflaster westl. Gewegseite**	**17,0t**	**Mi 19.11.25**	**Do 11.12.25**	
15	Aufbruch- und Erdarbeiten, Unterbau und Entwässerung	17,0t	Mi 19.11.25	Do 11.12.25	12; 13
16	Bordstein- und Pflasterarbeiten	9,0t	Mo 01.12.25	Do 11.12.25	15 -9t
17	**Fahrbahn**	**25,0t**	**Fr 12.12.25**	**Do 05.02.26**	
18	Schachtsanierungen	12,0t	Fr 12.12.25	Mo 19.01.26	15; 16
19	Asphaltfräsarbeiten	1,0t	Di 20.01.26	Di 20.01.26	18
20	Straßenvollausbau (Aufbruch, Erdarbeiten; FSS und STS)	4,0t	Mi 21.01.26	Mo 26.01.26	19
21	Vorbereitende Arbeiten Asphaltbau	4,0t	Di 27.01.26	Fr 30.01.26	20
22	Asphalttragschicht	1,0t	Mo 02.02.26	Mo 02.02.26	21
23	Asphaltbinder	1,0t	Di 03.02.26	Di 03.02.26	22
24	Gussasphaltrinne	1,0t	Mi 04.02.26	Mi 04.02.26	23
25	Asphaltdeckschicht	1,0t	Do 05.02.26	Do 05.02.26	24
26	**Bauabschnitt 2**	**37,0t**	**Fr 06.02.26**	**Mo 30.03.26**	
27	Verkehrssicherung 2. BA umstellen	1,0t	Fr 06.02.26	Fr 06.02.26	25
28	Verkehrssicherung 2. BA vorhalten	37,0t	Fr 06.02.26	Mo 30.03.26	27 AA; 39 EE
29	**Gehweg "Östl. Gehwegseite"**	**14,0t**	**Mo 09.02.26**	**Do 26.02.26**	
30	Aufbruch- und Erdarbeiten, Unterbau und Entwässerung	14,0t	Mo 09.02.26	Do 26.02.26	27
31	Bordstein- und Pflasterarbeiten	9,0t	Mo 16.02.26	Do 26.02.26	30 -9t
32	**Gehweg "Rampe"**	**15,0t**	**Fr 27.02.26**	**Do 19.03.26**	
33	Aufbruch- und Erdarbeiten, Unterbau und Entwässerung	8,0t	Fr 27.02.26	Di 10.03.26	30; 31
34	Bordstein- und Pflasterarbeiten	7,0t	Mi 11.03.26	Do 19.03.26	33
35	**Fahrbahn**	**14,0t**	**Mi 11.03.26**	**Mo 30.03.26**	
36	Asphaltfräsarbeiten	1,0t	Mi 11.03.26	Mi 11.03.26	33
37	Schachtsanierungen	8,0t	Do 12.03.26	Mo 23.03.26	36
38	Vorbereitende Arbeiten Asphaltbau	4,0t	Di 24.03.26	Fr 27.03.26	37
39	Asphaltbinder	1,0t	Mo 30.03.26	Mo 30.03.26	38
40	**Bauabschnitt 3**	**58,0t**	**Di 31.03.26**	**Di 30.06.26**	
41	Verkehrssicherung 3. BA umstellen	1,0t	Di 31.03.26	Di 31.03.26	39
42	Verkehrssicherung 3. BA vorhalten	58,0t	Di 31.03.26	Di 30.06.26	41 AA; 60 EE
43	**Gehweg "Östl. Gehwegseite bis Hornstraße"**	**15,0t**	**Mi 01.04.26**	**Do 23.04.26**	
44	Aufbruch- und Erdarbeiten, Bel., Unterbau und Entwässerung	15,0t	Mi 01.04.26	Do 23.04.26	41
45	Bordstein- und Pflasterarbeiten	11,0t	Do 09.04.26	Do 23.04.26	44 -11t
46	**Gehweg "Westl. Gehwegseite bis Hornstraße"**	**9,0t**	**Fr 24.04.26**	**Do 07.05.26**	
47	Aufbruch- und Erdarbeiten, Unterbau und Entwässerung	9,0t	Fr 24.04.26	Do 07.05.26	44; 45
48	Bordstein- und Pflasterarbeiten	5,0t	Do 30.04.26	Do 07.05.26	47 -5t
49	**Gehweg "Östl. Gehwegseite bis Odenthaler Str."**	**10,0t**	**Fr 08.05.26**	**Di 26.05.26**	
50	Aufbruch- und Erdarbeiten, Unterbau und Entwässerung	10,0t	Fr 08.05.26	Di 26.05.26	47; 48
51	Bordstein- und Pflasterarbeiten	5,0t	Di 19.05.26	Di 26.05.26	50 -5t
52	**Gehweg "Westl. Gehwegseite bis Odenthaler Str."**	**8,0t**	**Mi 27.05.26**	**Di 09.06.26**	
53	Aufbruch- und Erdarbeiten, Unterbau und Entwässerung	8,0t	Mi 27.05.26	Di 09.06.26	50; 51
54	Bordstein- und Pflasterarbeiten	5,0t	Mo 01.06.26	Di 09.06.26	53 -5t
55	**Fahrbahn**	**15,0t**	**Mi 10.06.26**	**Di 30.06.26**	
56	Asphaltfräsarbeiten	1,0t	Mi 10.06.26	Mi 10.06.26	53; 54
57	Straßenvollausbau (Aufbruch, Erdarbeiten, FSS und STS)	8,0t	Do 11.06.26	Mo 22.06.26	56
58	Vorbereitende Arbeiten Asphaltbau	4,0t	Di 23.06.26	Fr 26.06.26	57
59	Asphalttragschicht	0,5t	Mo 29.06.26	Mo 29.06.26	58
60	Asphaltbinder	1,5t	Mo 29.06.26	Di 30.06.26	59
61	**Bauabschnitt 4 (Deckeneinbau BA 2 + 3)**	**15,0t**	**Mi 01.07.26**	**Di 21.07.26**	
62	Verkehrssicherung 4. BA umstellen	1,0t	Mi 01.07.26	Mi 01.07.26	60
63	Verkehrssicherung 4. BA vorhalten	15,0t	Mi 01.07.26	Di 21.07.26	62 AA; 69 EE
64	Vorbereitende Arbeiten Asphaltdeckenbau	5,0t	Do 02.07.26	Mi 08.07.26	62
65	Gussasphaltrinne	2,0t	Do 09.07.26	Fr 10.07.26	64
66	Asphaltdeckschicht	2,0t	Mo 13.07.26	Di 14.07.26	65
67	Markierung	4,0t	Mi 15.07.26	Mo 20.07.26	66
68	Beschilderung	5,0t	Mi 15.07.26	Di 21.07.26	66
69	Straßenausstattung	9,0t	Do 09.07.26	Di 21.07.26	64

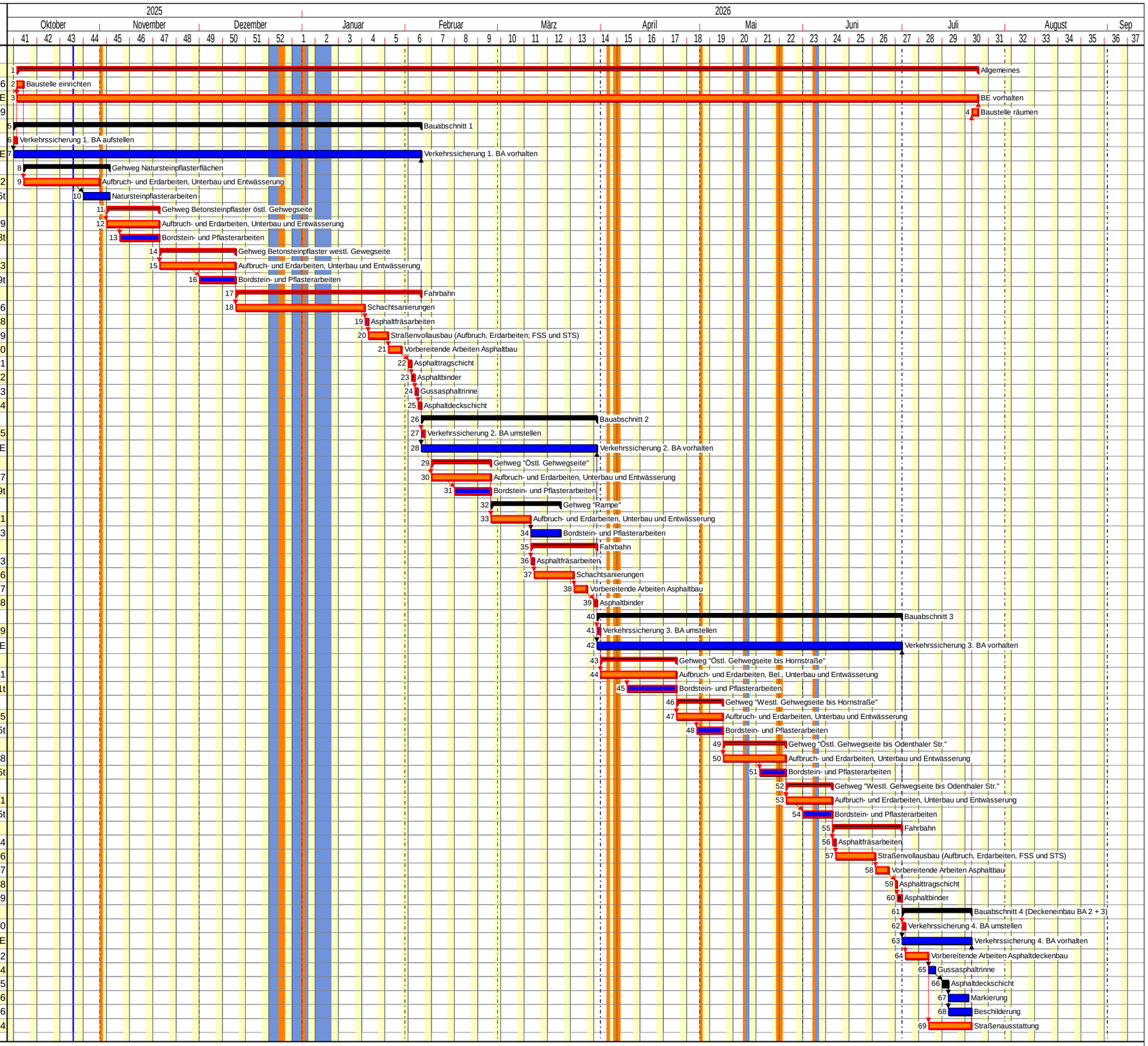

Firmen

AD, außer Asphalt | NU | AD-Asphalt