Verwaltungsgliederungsplan der Stadt Bergisch Gladbach

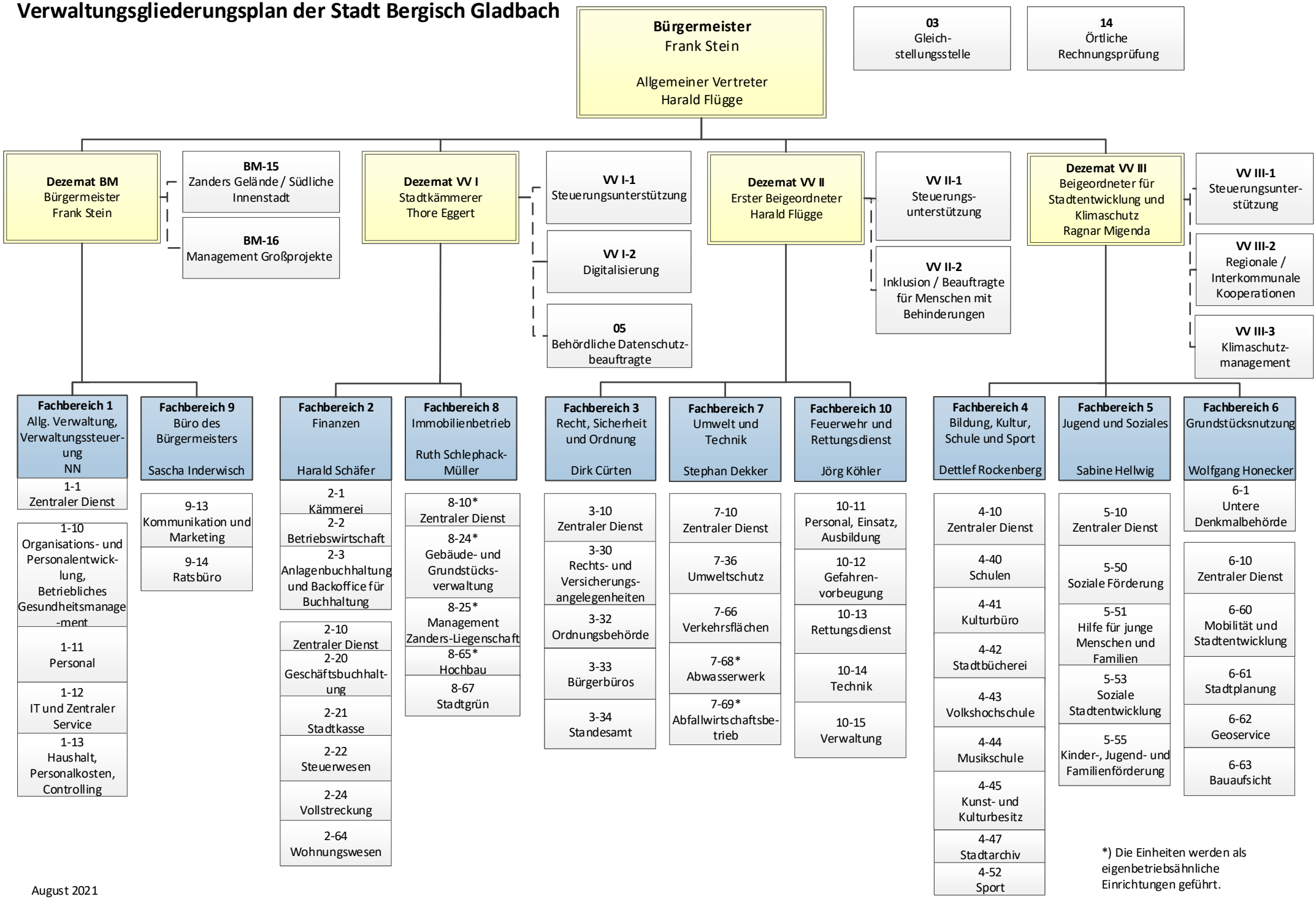

*) Die Einheiten werden als eigenbetriebsähnliche Einrichtungen geführt.

August 2021