

*keine veränderung am baukörper
nur zur orientierung
der parkplatzsituation*

spielfläche
ca. 800qm

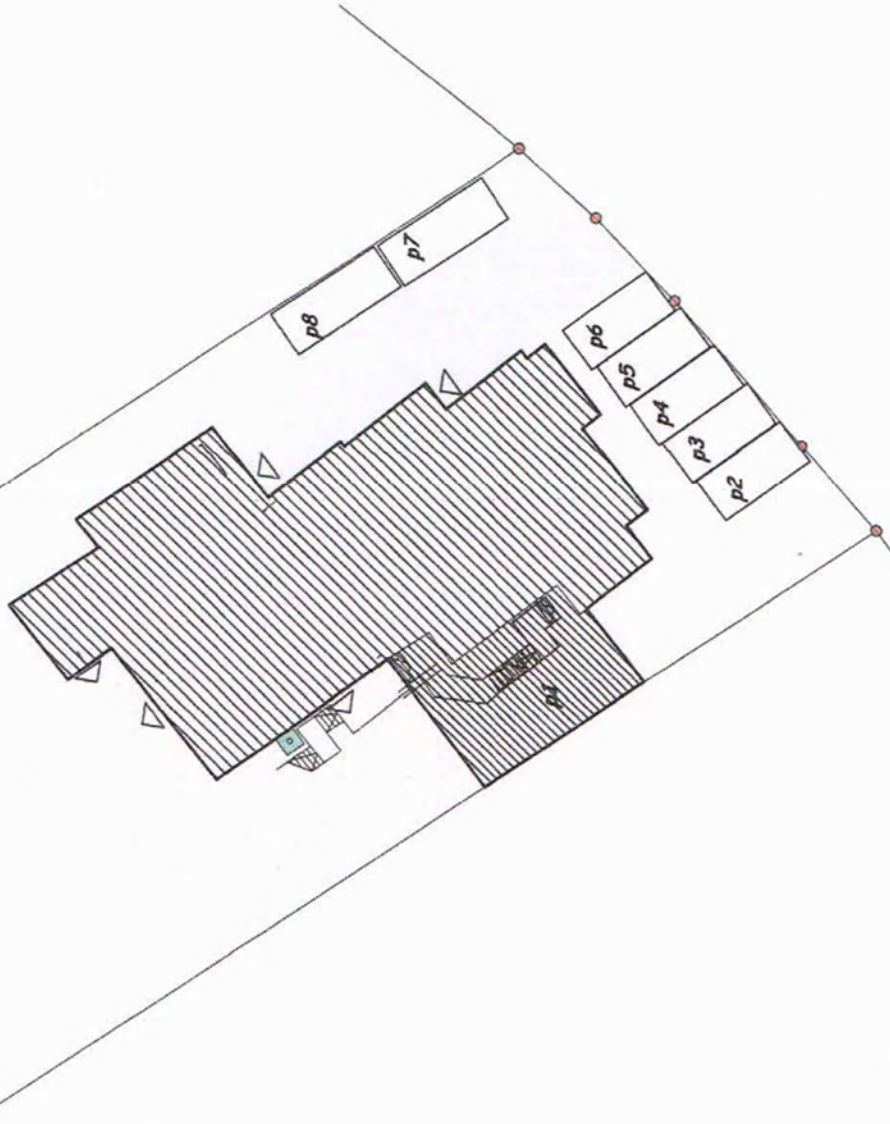

**nutzungsänderung der
kindertagesstätte
rheinhöhenweg
büro in gruppe 4**

**rheinhöhenweg 9
in 51469 bergisch gladbach**

bauherr

AWO rhein-oberberg e.v.
geschäftsführung frau m. gilles
hüttenstrasse 27
engelskirchen 51766

**-grundstücks
aufteilung** m 1:250

bergneustadt, den 12.6.2017
für die bauherrschaften

planung
berufung
vergabeurteilung

dipl.-ing. brigitta herrmann
planbueroplanbuero.de
tel. 02231-44555
fax 02231-44555
mail. schlo@planbuero.de
www.planbuero.de

funkvernetzte rauchmelder

nutzungsänderung der kindertagesstätte rheinhöhenweg 4 büro in gruppe 4 rheinhöhenweg 9 in 51469 bergisch gladbach

bauherr **AWO** rhein-oberberg e.v.
 geschäftsleitung frau m. gilless
 löhrstrasse 27
 engelkirchen 51766

grundriss eg

m 1:100
 bergneustadt, den 26.4.-20.5.-6.6.2017

für die planung

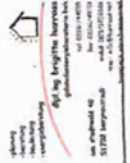

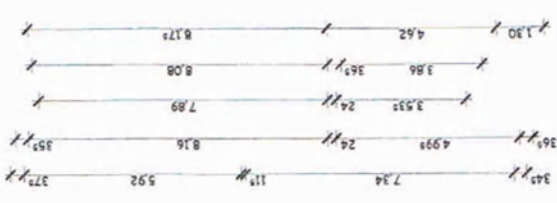
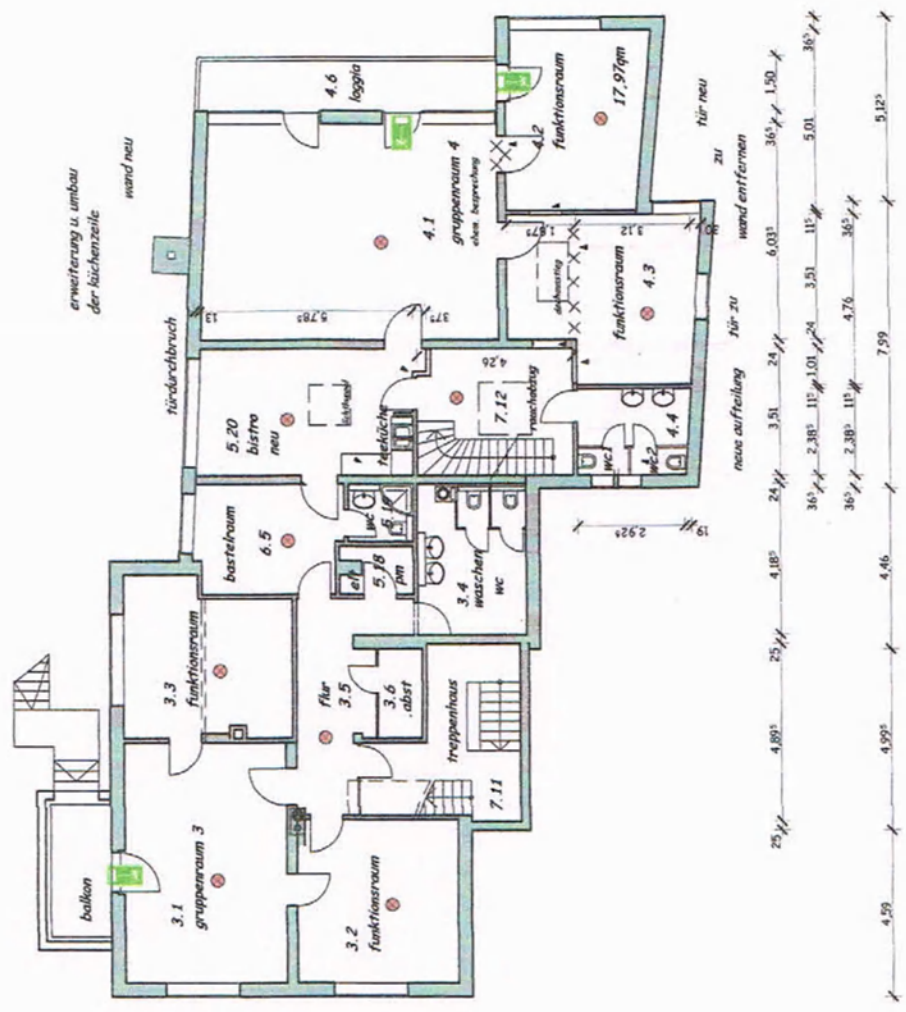
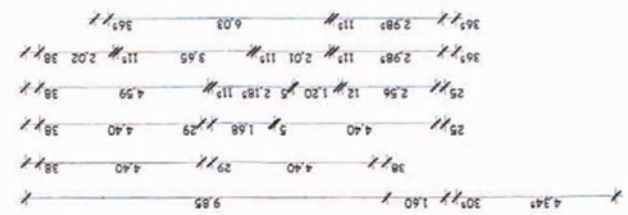
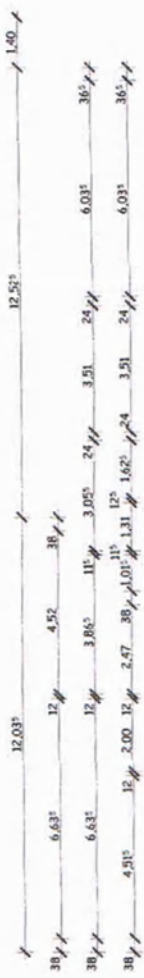

funkvernetzte rauchmelder

nutzungsänderung der kindertagesstätte rheinhöhenweg 4 büro in gruppe 4 rheinhöhenweg 9 in 51469 bergisch gladbach

bauherr **AWO** rhein-oberberg e.v.
geschäftsführung frau m. gilles
hüttestrasse 27
engelkirchen 51766

grundriss og

m 1:100
bergnaustr. den 26.4./20.5.2017

für die planung für die bauherrschaften



nutzungsänderung der kindertagesstätte rheinhöhenweg büro in gruppe 4

rheinhöhenweg 9
in 51469 bergisch gladbach

bauherr



AWO rhein-oberberg e.v.

geschäftsleitung frau m. gilles
hüttenstrasse 27
engelskirchen 51766

grundriss dg

m 1:100

bergneustadt, den 21.9 / 7.11..2016

für die bauherrschaffen

⊗ funkvernetzte rauchmelder

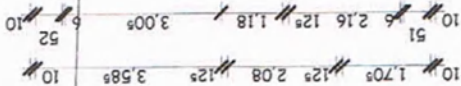
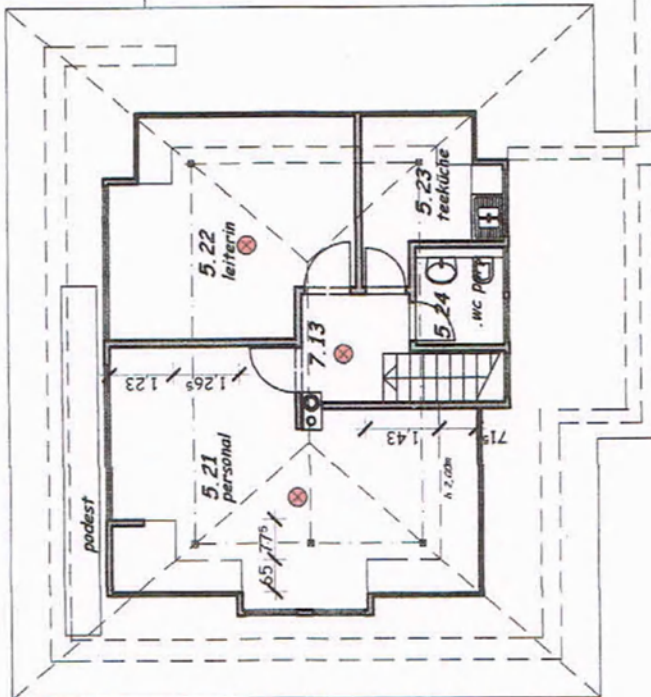
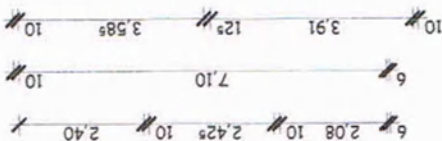

dipl. Ing. Brigitte Harraß
gebäudeingenieurin hmk

44 021614000
fax 0216149261
mob. 0171373886
mail: info@brwv.de

planung
beratung
bauabw.
ergänzung

für die bauherrschaffen

http://www.brwv.de