

Auszug aus dem Flächennutzungsplan

DGK5 8050

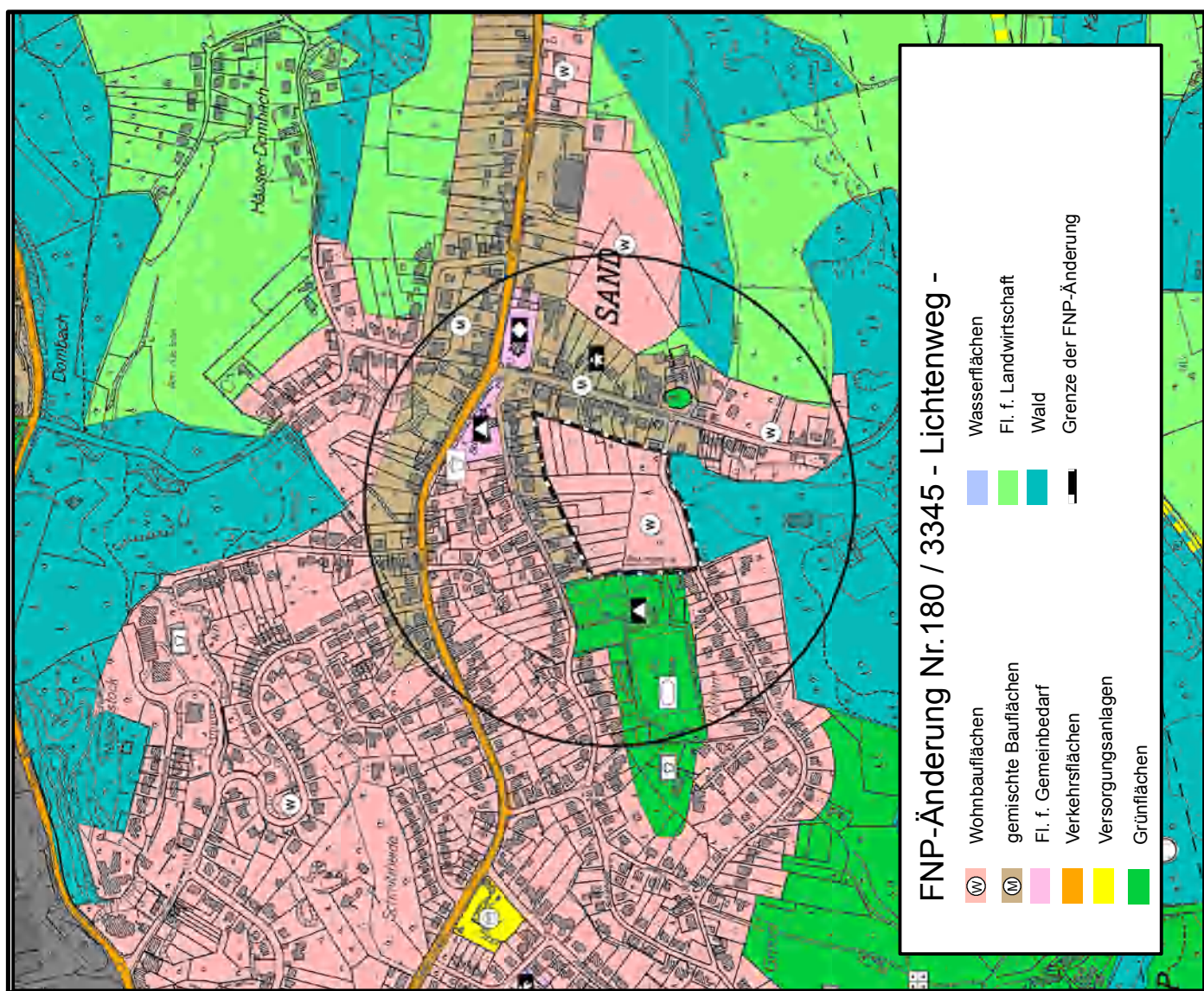

FNP-Änderung Nr.180 / 3345 - Lichtenweg -

- | | | | |
|--|----------------------|--|-------------------------|
| | Wohnbauflächen | | Wasserflächen |
| | gemischte Bauflächen | | Fl. f. Landwirtschaft |
| | Fl. f. Gemeinbedarf | | Wald |
| | Verkehrsflächen | | Grenze der FNP-Änderung |
| | Versorgungsanlagen | | |
| | Grünflächen | | |